

BATERIA DUPLA

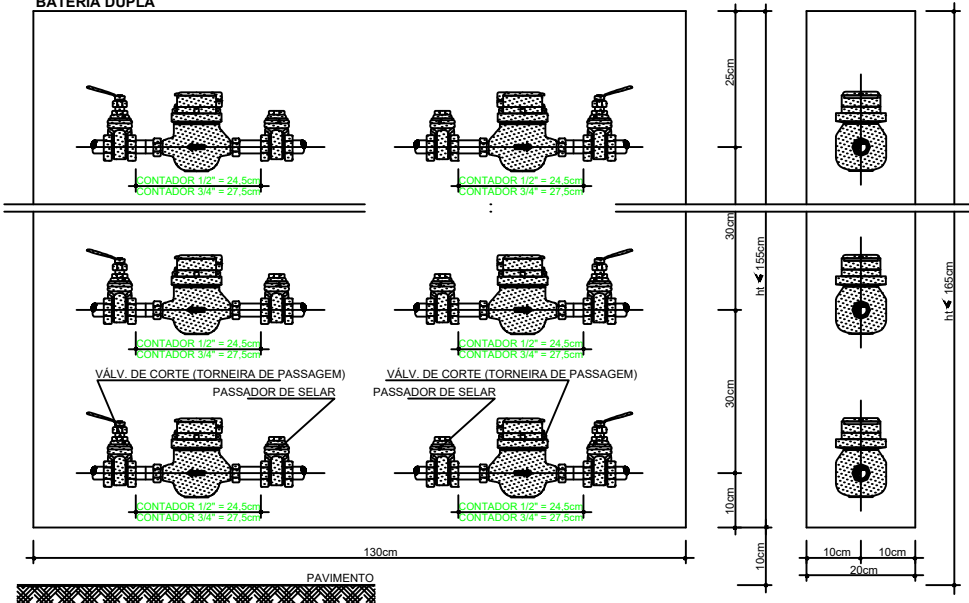

BATERIA SIMPLES

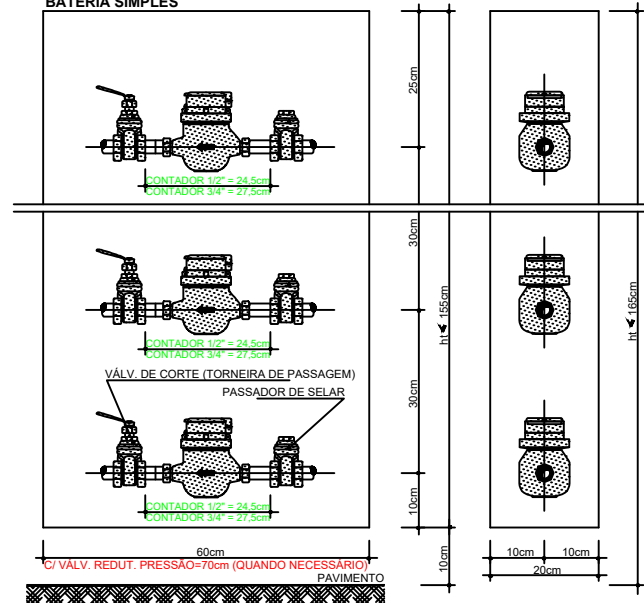

CAIXA INDIVIDUAL

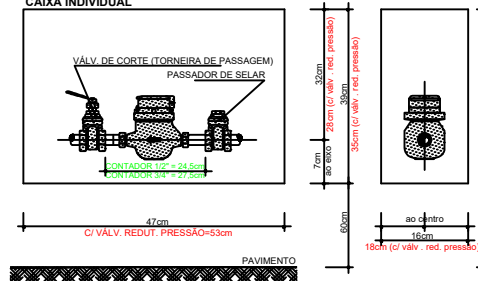

NOTA (para caixas individuais):

- Todas as dimensões são consideradas interiores.
- A entrada e saída da tubagem da caixa de contador deve ser feita lateralmente.
- As caixas dos contadores deverão ser colocadas no limite da propriedade e viradas para o exterior.

NOTA (para bateria de contadores):

- Medida a aplicar apenas em baterias no interior de edifícios

Águas
do interior norte

ABASTECIMENTO DE ÁGUA

Esquema de contadores

Data: ____

Desenho N.º
DST 003.00

Des. AA

Proj. ____

Verif. ____

Escala: ____